



Comune di  
Sorso

## 2° Edizione “CORRI IN ROMANGIA”

Sabato 09 Settembre 2023

L'ASD Centro Ricreativo Sportivo Sorso (C.C.R.S.), con il patrocinio del Comune di Sorso e l'approvazione della FIDAL Comitato Regionale Sardo, organizza la 2° Edizione di “CORRI IN ROMANGIA”, gara Regionale Open di corsa su strada.

*Durante la manifestazione si terrà una camminata ludico-motoria non competitiva.*

### PREMESSA

L'iniziativa nasce dalla volontà dei soci del C.C.R.S. in collaborazione col Sindaco, l'amministrazione Comunale di Sorso, di creare una manifestazione che coinvolga l'intera comunità del paese, promuovendo le risorse locali, le numerose associazioni culturali presenti in loco e la bellezza del centro Urbano di Sorso dove si svolge il percorso coinvolgendo alcuni dei punti di interesse culturale e religioso (Santuario B.V. Noli me Tollere; San Pantaleo; chiesetta di Sant'Anna; Piazza Garibaldi; Piazza Marginesu e Piazza Sant'Agostino). L'evento mira dunque a far conoscere le potenzialità della cittadina attraverso la pratica sportiva, grazie al connubio di un corretto stile di vita e della valorizzazione dell'incantevole territorio di Sorso.

### REQUISITI DI PARTECIPAZIONE

Possono partecipare alle gare agonistiche:

- Gli atleti/e italiani e stranieri, regolarmente tesserati a società affiliate alla FIDAL per l'anno 2023 che appartengono alle categorie Esordienti, Ragazzi/e, Cadetti/e, Allievi/e, Junior, Promesse, Senior e Senior over 35, maschili e femminili;
- Gli atleti/e italiani e stranieri in possesso di Runcard (limitatamente alle persone da 20 anni in poi), Runcard-EPS.
- Gli atleti/e italiani e stranieri pari fascia d'età alle categorie Fidal, tesserati per gli Enti di Promozione Sportiva – Sez. Atletica – con tesseramenti in corso di validità e nel rispetto delle convenzioni stipulate con la Fidal.

Per gli atleti in possesso di Runcard, Runcard-EPS e tesserati per gli EPS, la partecipazione è subordinata alla presentazione, all'atto del ritiro delle buste gara, della tessera e del certificato di idoneità agonistica **specifica per l'atletica leggera** che dovrà essere esibito in originale e detenuto in copia dell'organizzatore. (Il requisito della regolarità della certificazione medica deve essere posseduto al momento della scadenza delle iscrizioni e avere validità almeno fino al giorno della gara)

Alla camminata ludico-motoria possono partecipare tutti i maggiorenni in possesso del certificato medico per l'attività sportiva non agonistica e di sana e robusta costituzione rilasciato da un medico generico (D.M. Salute 8.8.2014). L'atto dell'iscrizione a questa prova, effettuata su apposito modulo da compilare sul posto, costituisce formale dichiarazione del possesso di tale certificato e sgrava l'organizzazione da qualsiasi responsabilità.

## MODALITA' DI ISCRIZIONE

Le iscrizioni alla gara competitiva dovranno pervenire online entro le ore 21,00 di Mercoledì 6 Settembre 2023, sul sito [www.fidal.it](http://www.fidal.it) – **servizi on line – affiliazioni e tesseramento**.

Per quanto riguarda i tesserati Runcard e i tesserati EPS, le iscrizioni dovranno essere inviate, sempre entro le ore 21:00 di mercoledì 6 Settembre 2023 alla e-mail: [schirrupietro@tiscali.it](mailto:schirrupietro@tiscali.it) allegando copia della tessera valida per il 2023 e del certificato medico in corso di validità specifico per “**Atletica Leggera**”.

Le iscrizioni alla gara NON competitiva verranno fatte su posto con la compilazione di uno specifico modulo dalle ore 16:00 fino alle ore 17:30 presso il piazzale adiacente alla partenza del percorso.

## QUOTE DI PARTECIPAZIONE E SERVIZI COMPRESI

Il contributo di partecipazione al C.C.R.S. è fissato in **euro 15,00** per le categorie Allievi/e, Junior, Promesse, Senior e Senior Over 35, Per le categorie giovanili (Esordienti, Ragazzi/e, Cadetti/e) la quota di partecipazione è la tassa federale del 2023. Il suddetto contributo include:

- Pettorale di gara
- Maglietta dell'evento
- Assistenza medica
- Ristori lungo il percorso e all'arrivo
- Premio in denaro per i primi 3 classificati m/f delle categorie assolute.
- Premio in natura per i primi 3 classificati di categoria m/f
- Medaglietta ricordo per tutti i partecipanti delle categorie giovanili m/f
- Ticket ad ogni atleta iscritto per una bevanda gratis (Birra 0,25 cl, Coca Cola, Aranciata, The)

Il costo della corsa non competitiva e della camminata ludico-motoria è di **euro 5,00**.

L'iscrizione alla corsa non competitiva include:

- Pettorale di gara (differente dalla gara competitiva)
- Maglietta dell'evento
- Assistenza medica
- Ristori lungo il percorso e all'arrivo
- Coppa/targa per i primi 3 classificati m/f.

Al temine dalla gara è previsto un punto ristoro per gli atleti, accompagnatori e Giudici di Gara, che sarà allestito nel piazzale adiacente alla partenza del percorso. Sarà inoltre disponibile un gazebo con impianto spina e bevande.

## RIMBORSO DELLE QUOTE DI PARTECIPAZIONE

Non è previsto alcun rimborso delle quote di partecipazione in nessun caso, a meno che la gara non venga annullata.

## PACCO GARA E PETTORALE

La consegna dei pettorali e dei pacchi gara verrà fatta ad un responsabile delegato dalla società il giorno della gara 09/09/2023, a partire dalle ore 16:00 presso il piazzale adiacente alla partenza del percorso di gara.

## PREMIAZIONI

Sono previsti premi in denaro per un montepremi di Euro 500,00. Verranno premiati i primi tre della Classifica generale Maschili e Femminili:

1° classificato M/F Euro 120,00

2° classificato M/F Euro 80,00

3° classificato M/F Euro 50,00

Verranno inoltre premiati, con premi in natura, i primi 3 classificati di ogni categoria femminile e maschile Assoluta (Allievi/e, Junior, Promesse Senior) e Senior Master m/f 35 - 40 - 45 e successive. I primi 3 classificati della classifica Generale Maschile e femminile saranno esclusi dalla classifica di categoria.

- ESORDIENTI M/F - Dal 1° alla 3° classificato/a con coppe. Medaglie ricordo a tutti i partecipanti.  
RAGAZZI/E - Dal 1° alla 3° classificato/a con coppe. Medaglie ricordo a tutti i partecipanti.  
CADETTI/E - Dal 1° alla 3° classificato/a con coppe e Medaglie.

Corsa non competitiva con prodotti locali ad estrazione tra gli iscritti. Verranno premiati 3 estratti sia maschile che femminile.

Eventuali ulteriori premi verranno comunicati prima della partenza delle gare.

Il Settore Giovanile, (Esordienti, ragazzi, cadetti, M/F) concorre all'assegnazione della "TROFEO PETRONIO PANI". Vincerà la società che porterà al traguardo il maggior numero di atleti (maschile + femminile) nelle gare a loro riservate.

### **RISULTATI E CLASSIFICHE**

I risultati e le classifiche finali saranno compilati a cura del Gruppo Giudici di Gara e verranno esposte nel piazzale adiacente al percorso di gara e successivamente verranno pubblicate sul sito Fidal [www.fidalsardegna.it](http://www.fidalsardegna.it) e sulle pagine social del C.C.R.S.

### **RECLAMI**

Eventuali reclami dovranno essere presentati entro 30' dall'esposizione delle classifiche in prima istanza verbalmente al Giudice Arbitro della Gara e in seconda istanza per iscritto al Giudice d'Appello, accompagnati dalla tassa di Euro 50,00 (cinquanta/00), che verrà restituita nel caso il reclamo venga accolto. Per tutto quanto non previsto espressamente dal presente regolamento si rimanda ai regolamenti generali della FIDAL. Il Gruppo Giudici di Gara potrà squalificare gli atleti che saranno personalmente seguiti in gara da ciclisti o da chiunque non sia regolarmente iscritto in gara.

### **PERCORSO**

La partenza e l'arrivo saranno in un unico punto in Viale Borio presso il piazzale adiacente e l'ingresso del cimitero. Il percorso, come da mappa allegata, è distinto tra:

- Esordienti M/F e Ragazzi/e                      Percorso Rosso.
- Cadetti/e, Assoluti e Master                      Percorso in Blu.

Il percorso si sviluppa all'interno del centro abitato della cittadina di Sorso su un circuito di circa 2,20 km per le categorie Cadetti/e, Assolute m/f e Senior Marter m/f, 500 mt per le categorie Esordienti e Ragazzi/e. I percorsi saranno da ripetere più volte in base alla categoria di appartenenza come da programma gare.

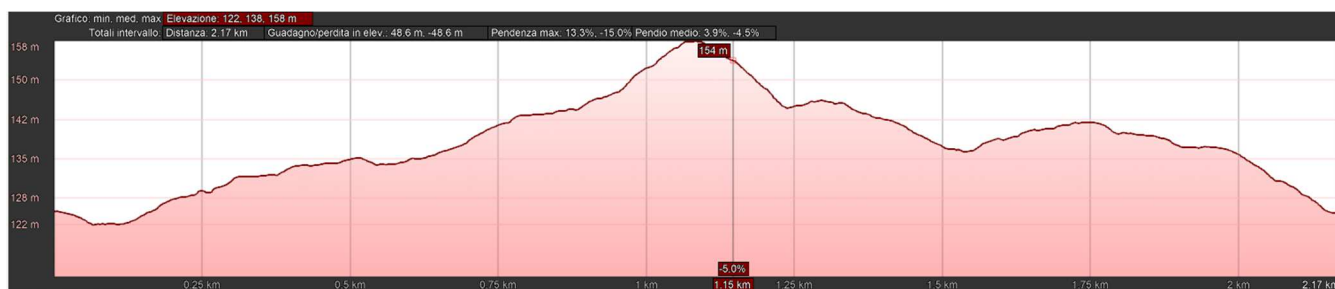
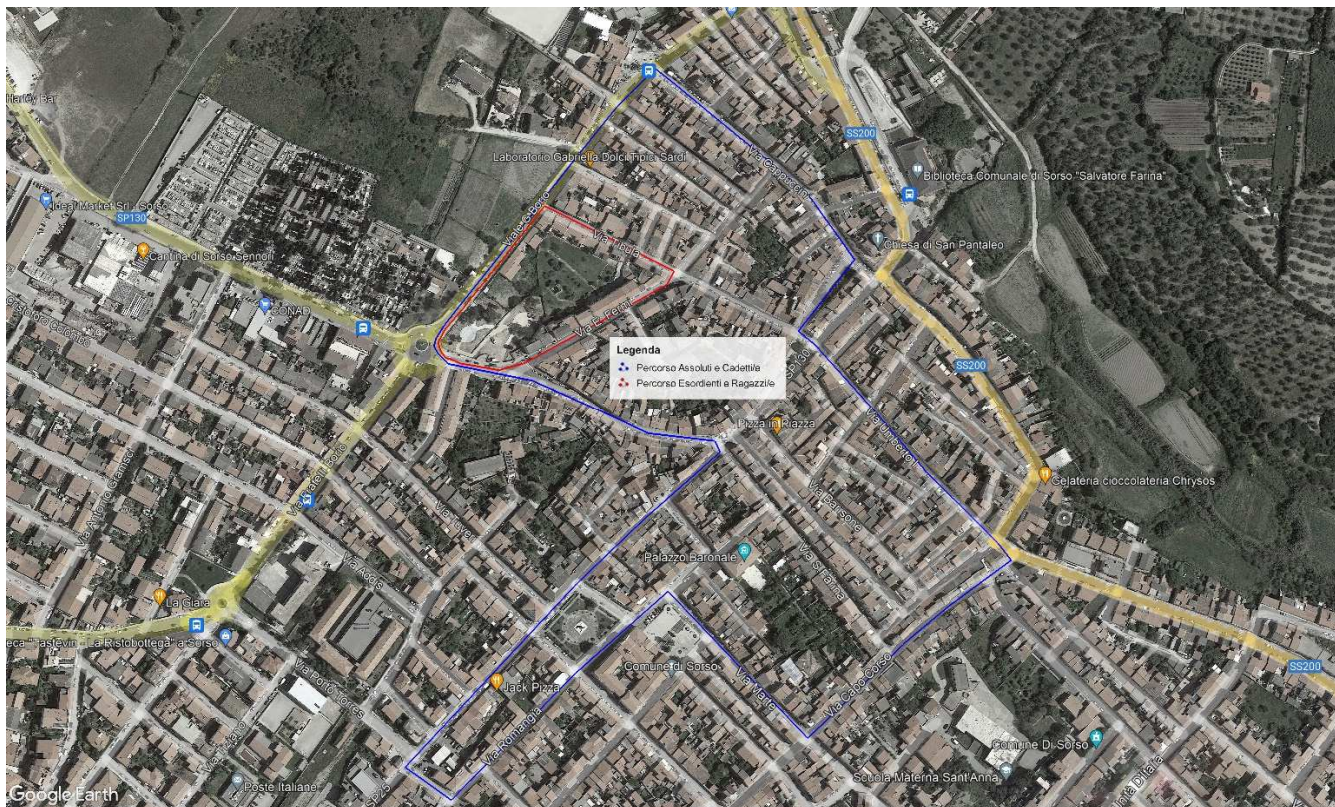

## PROGRAMMA GARE

16:00	Ritrovo Giurie e Concorrenti – Consegna buste numeri gara	
16:30	Chiusura iscrizioni sul posto (Competitiva)	
17.00	Esordienti 5 Femminili	Mt 200
A seguire	Esordienti 5 Maschili	Mt 200
	Esordienti 8 Femminili	Mt 300
	Esordienti 8 Maschili	Mt 300
	Esordienti 10 Femminili	Mt. 500
	Esordienti 10 Maschili	Mt. 500
	Ragazze	Mt. 1000
	Ragazzi	Mt. 1000
	Cadette	Mt. 2200
	Cadetti	Mt. 2200
	Non Competitiva	Mt. 4400
	Allieve – Junior – promesse - Senior e Senior over 35 Donne	Mt. 6600
	Allievi – Junior – promesse - Senior e Senior over 35 Uomini	Mt. 8800

LE PARTENZE POTRANNO SUBIRE DELLE VARIAZIONI IN BASE AL NUMERO DEI PARTECIPANTI PER IL BUON ANDAMENTO DELLA MANIFESTAZIONE. IL GRUPPO GIUDICI DI GARA COMUNICHERA' EVENTUALI MODIFICHE PRIMA DEL VIA DELLA MANIFESTAZIONE.

### **SERVIZIO SANITARIO**

L'Organizzazione appronterà un adeguato servizio di assistenza medica con personale specializzato in ambulanza che sosterrà nel punto di partenza/arrivo.

### **DIRITTO DI IMMAGINE**

Con l'iscrizione alla “**CORRI IN ROMANGIA**”, l'atleta autorizza espressamente l'Organizzazione, unitamente a sponsor e media partner, all'acquisizione del diritto di utilizzare le immagini fisse o in movimento che lo ritraggono durante la propria partecipazione all'evento, su tutti i supporti, compresi i materiali promozionali e/o pubblicitari, in tutto il mondo e per il tempo massimo previsto dalle leggi, dai regolamenti e dai trattati in vigore, compresa eventuale proroga che potrà essere apportata nel periodo previsto.

### **DICHIARAZIONI DI RESPONSABILITA'**

Gli Organizzatori, l'A.S.D. CCRS Sorso, la FIDAL e il GGG, declinano ogni responsabilità per danni a persone o cose che si dovessero verificare prima, durante e dopo la manifestazione.

L'atleta, all'atto dell'iscrizione, dichiara di conoscere e di rispettare il regolamento della “**CORRI IN ROMANGIA**” pubblicato sul sito [www.fidalsardegna.it](http://www.fidalsardegna.it), secondo le normative vigenti FIDAL; dichiara di essere in possesso del certificato medico di idoneità sportiva agonistica alla pratica dell'atletica leggera in corso di validità al 09/09/2023. Si assume i rischi di partecipare all'evento: cadute, contatti con veicoli, con altri partecipanti, spettatori o altro, condizioni climatiche incluse come caldo torrido, freddo estremo e/o umido e ogni tipo di rischio intrinseco alla manifestazione. L'atleta iscritto per suo conto e per conto della Società Sportiva di appartenenza e nell'interesse di nessun altro, solleva e libera la A.S.D. CCRS, il Comune di Sorso, la FIDAL e l'Organizzazione tutta da qualsiasi tipo di responsabilità derivante dalla sua partecipazione all'evento.

Queste dichiarazioni si devono intendere come lette, accettate e sottoscritte dall'atleta al momento della sua domanda di iscrizione, che presuppone l'attenta lettura e successiva approvazione del regolamento.”

Per quanto non previsto dal presente regolamento valgono le norme tecniche della Fidal.

Per info: Simone Serra. 342 6727313

Il Presidente del C.C.R.S. Sorso

Dott. Salvatore Farru